

NS JAV. KRAJBEH
 KRAJBEH
 PRAHA
 ODVL. 5
 PRAHA C
 KULTURNÍ A SPOLEČENSKÉ CENTRUM
 PRAHA G ZELENÁ 19
 1.500
 1. SUTEREN
 3

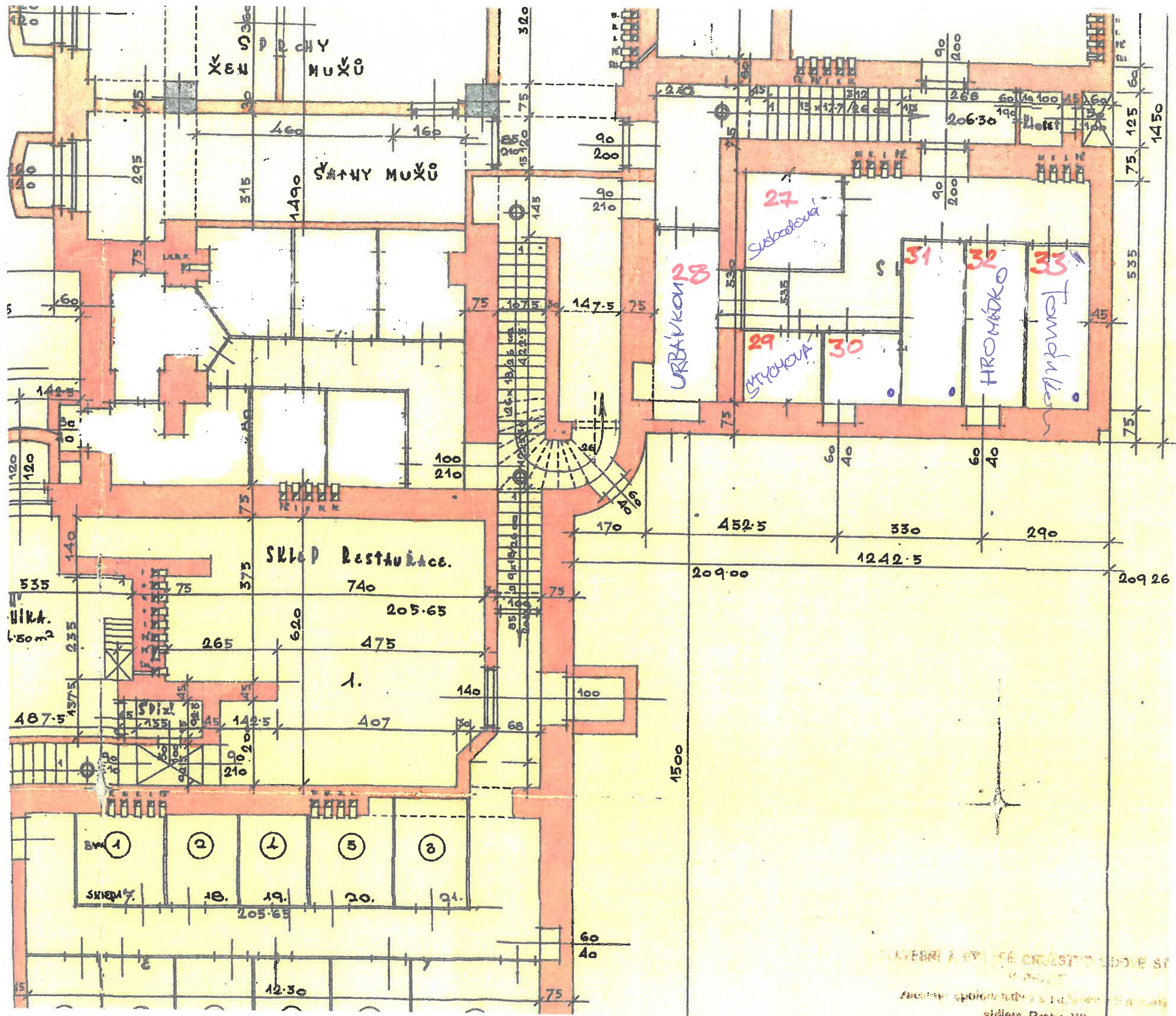

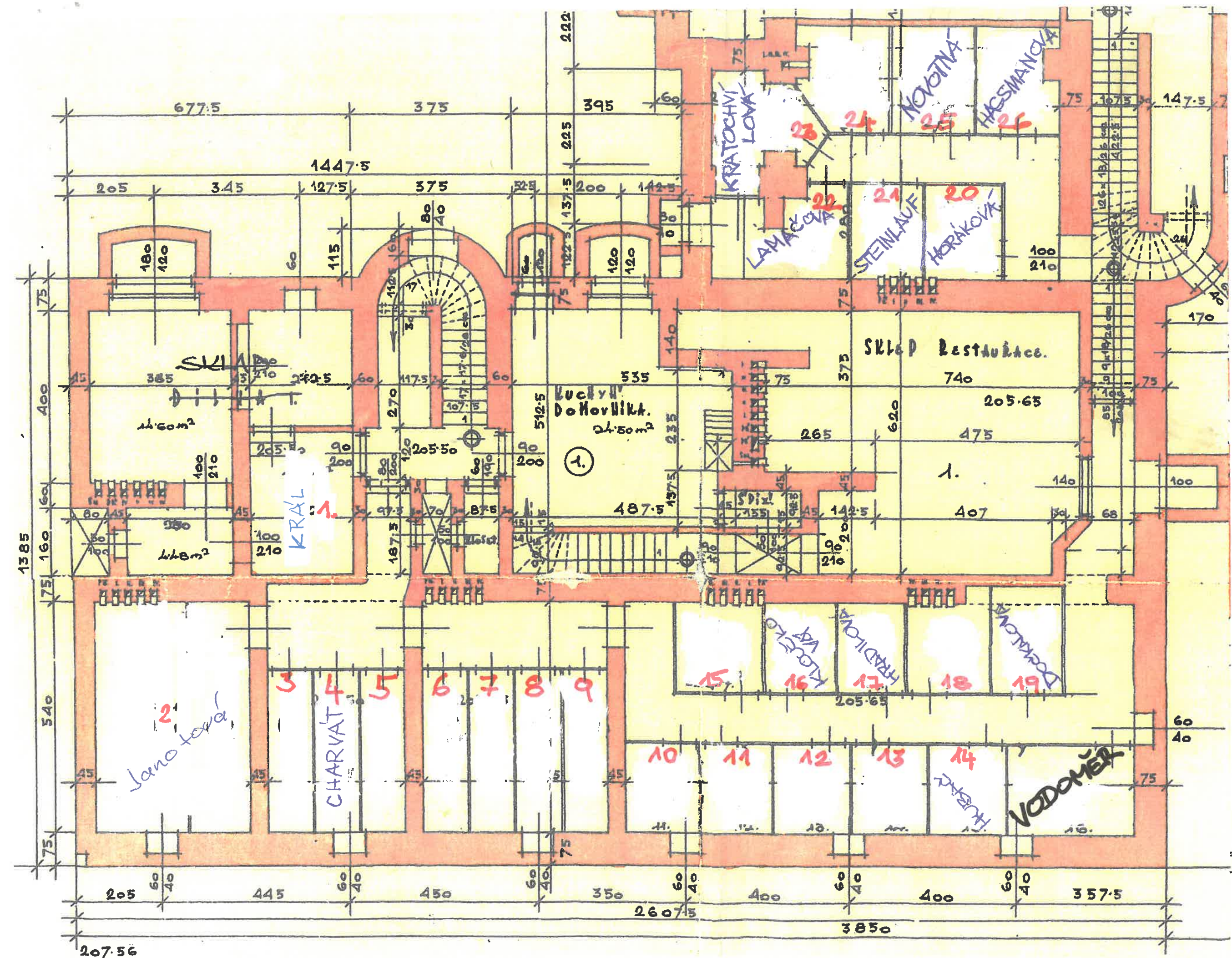

INTERIÉR A EXTERIÉR OBSTAVBY
V PRŮJEKTU
Jednotlivé části a celkový pohled
srdcem Praha 10.



ARCHITEKT
JOSEF POSKOCIL
STAVITEL
PRAHA VII, T. 28233
JIREČKOVÁ UL. 7

ΥΥΥΥΥΥΥΥΥΥ

PLÁN NA STAVBU OBYTNÉHO DOMU "LIDOVÝ DŮM" V PRAZE - DEJVICÍCH NA PARCELI č. kat. 847/20 Blok č. 17. STAVENISTĚ č. 2.

SKLEPY.

M.Š. 1:100.

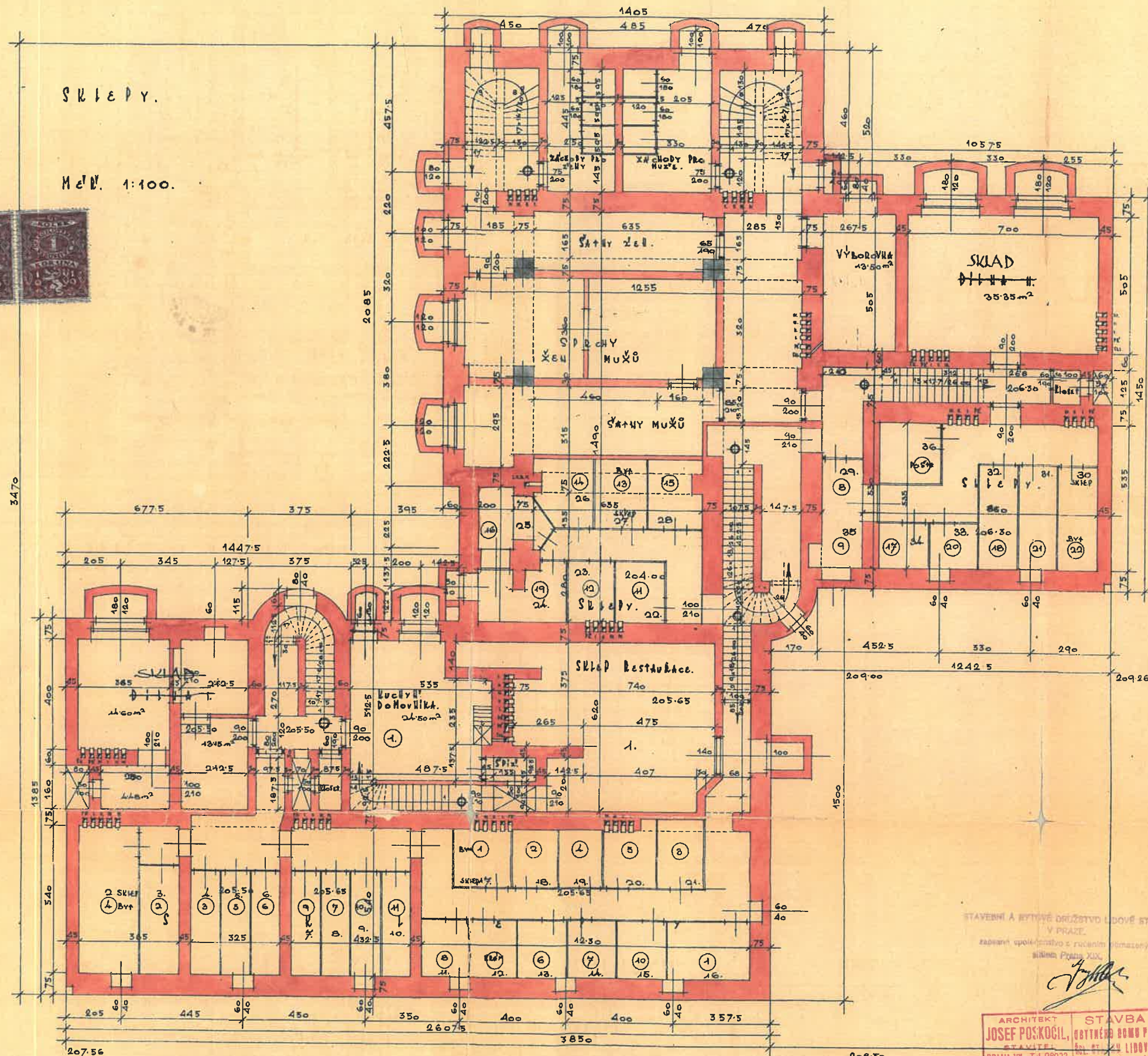

V PRAZE V ÚVĚTU 1929.

STAVENÍ A BYTNÉ DRUŽSTVO LIDOVÉ STRAŽE
V PRAZE
zapsané společenstvo s ručením omezeným
sídlem Praha XXV.

ARCHITEKT
JOSEF POSKOCIL
STAVITEL
PRAHA VII, T. 28233
JIREČKOVÁ UL. 7

STAVBA
OBYTNÉHO DOMU PRO
BYTNÉ DRUŽSTVO
LIDOVÉ STRAŽE
PRAHA VII, T. 28233
JIREČKOVÁ UL. 7

Josef Poskocil

ARCH. TEXT
JOSEF POSKOCIL
STAVBY
PRAHA VII. T. 2223
UNESCHOVSKA UL. 2.

PROJEKT
STAVBY

STAVBU OBYTNEHO DOMU "LIDOVÝ DŮM" V PRAZE - DEJVICÍCH NA PARCELE
č. k. a. 247/20 blok č. 17. STAVEBNÍČE č. 2.

PŘÍLOHA M. I.

M. M. 1:100.

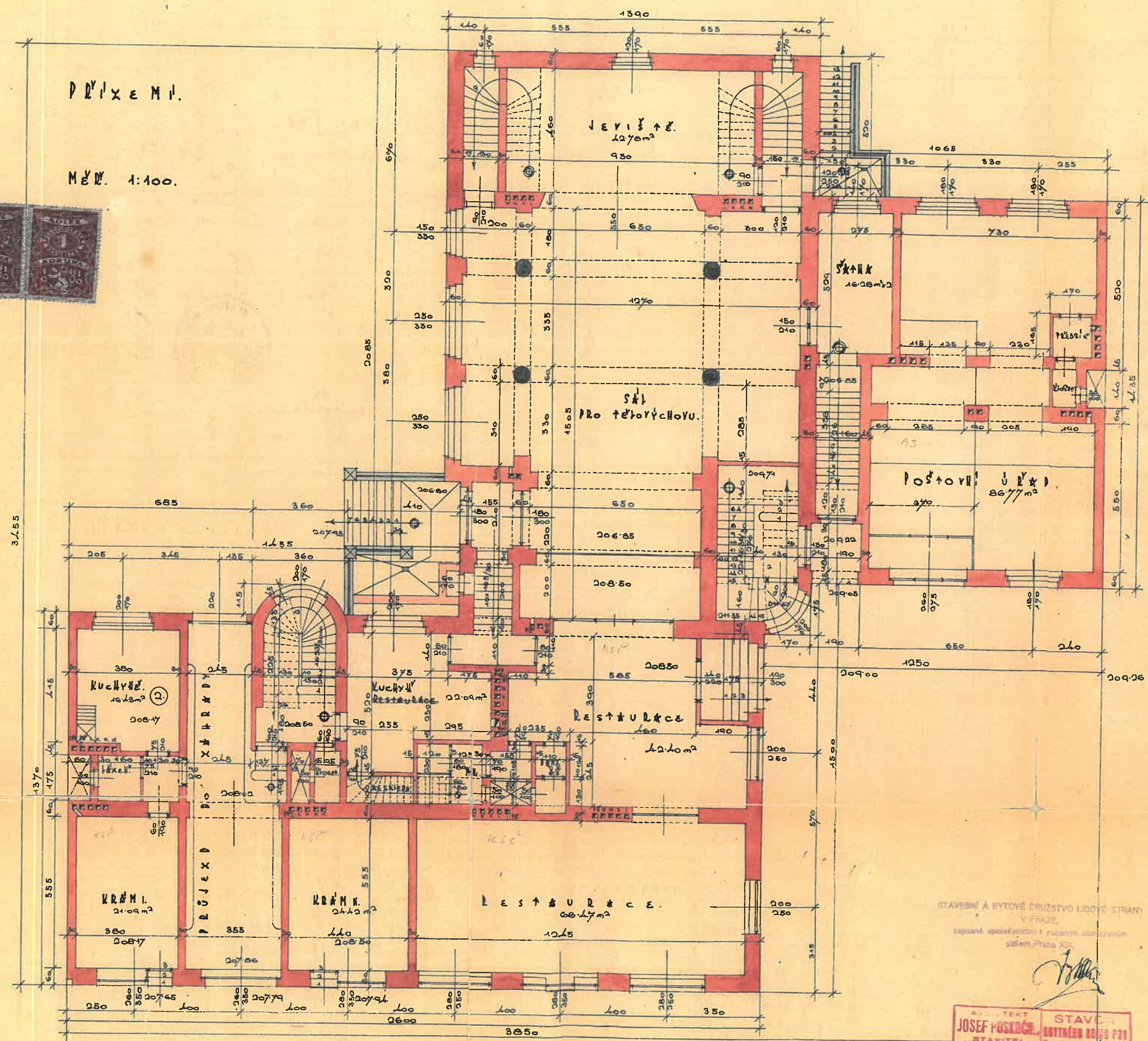

V PRAZE V KVĚTNU 1929.

STAVEBNÍ A BYTOVÉ DRUŽSTVO LIDOVÉ STRANY
V PRAZE
zapsané společenství s ručením obsazením
sídlem Praha XXV.

ARCH. TEXT
JOSEF POSKOCIL
STAVBY
PRAHA VII. T. 2223
UNESCHOVSKA UL. 2.

JOSEF POSKOCIL

ARCHITEKT
JOSEF POSKOCIL
PRÁHA VII, TEL. 20233

VYUČOVACÍ

PLÁN NA STAVBU OBYTNÉHO DOMU "LIDOVÝ DŮM" V PRAZE - DEJVICÍCH NA PARCELI
č. kat. 847/20 Blok č. 17. Stavební úč. č. 2.

DD

SKLEPY.

Měř. 1:100.



*Podkellarský
stoj. výhled*

12

1. 2. 3. 4. 5. 6. 7. 8. 9. 10. 11. 12. 13. 14. 15. 16. 17. 18. 19. 20. 21. 22. 23. 24. 25. 26. 27. 28. 29. 30. 31. 32. 33. 34. 35. 36. 37. 38. 39. 40. 41. 42. 43. 44. 45. 46. 47. 48. 49. 50. 51. 52. 53. 54. 55. 56. 57. 58. 59. 60. 61. 62. 63. 64. 65. 66. 67. 68. 69. 70. 71. 72. 73. 74. 75. 76. 77. 78. 79. 80. 81. 82. 83. 84. 85. 86. 87. 88. 89. 90. 91. 92. 93. 94. 95. 96. 97. 98. 99. 100.

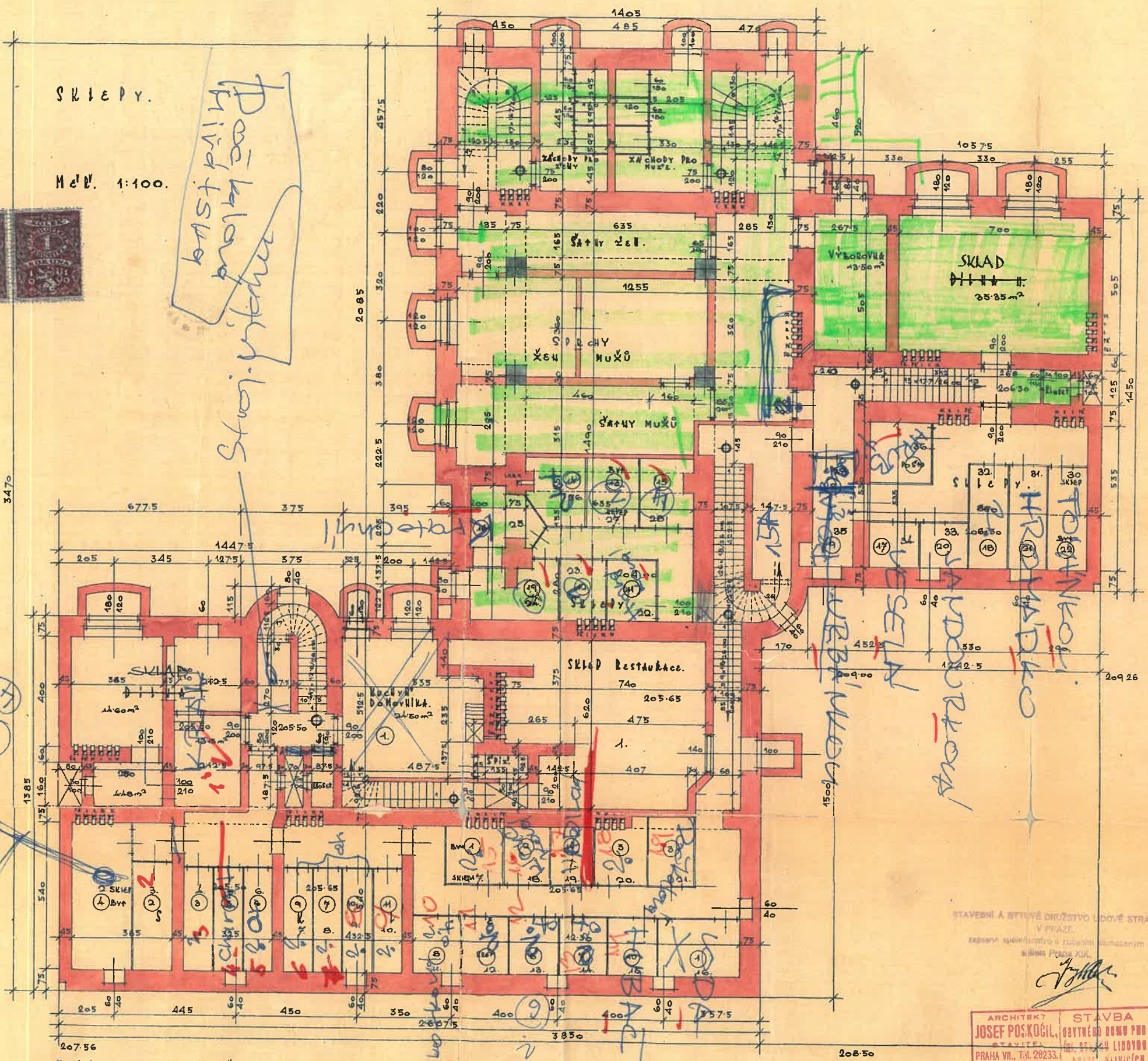

V PRAZE V KVĚTNU 1929.

STAVEBNÍ A BYTNÉ DRUŽSTVO LIDOVÉ STRÁNY
V PRAZE
zapsané společenstvo s ručením omezeným
sídlo Praha X.

ARCHITEKT
JOSEF POSKOCIL
PRÁHA VII, TEL. 20233
JIREČKOVA UL. 7.

STAVBA
OBYTNÉHO DOMU PRO
LIDOVÝ DŮM
PRAHA - DEJVICIČI.

Prof. B. B. B.

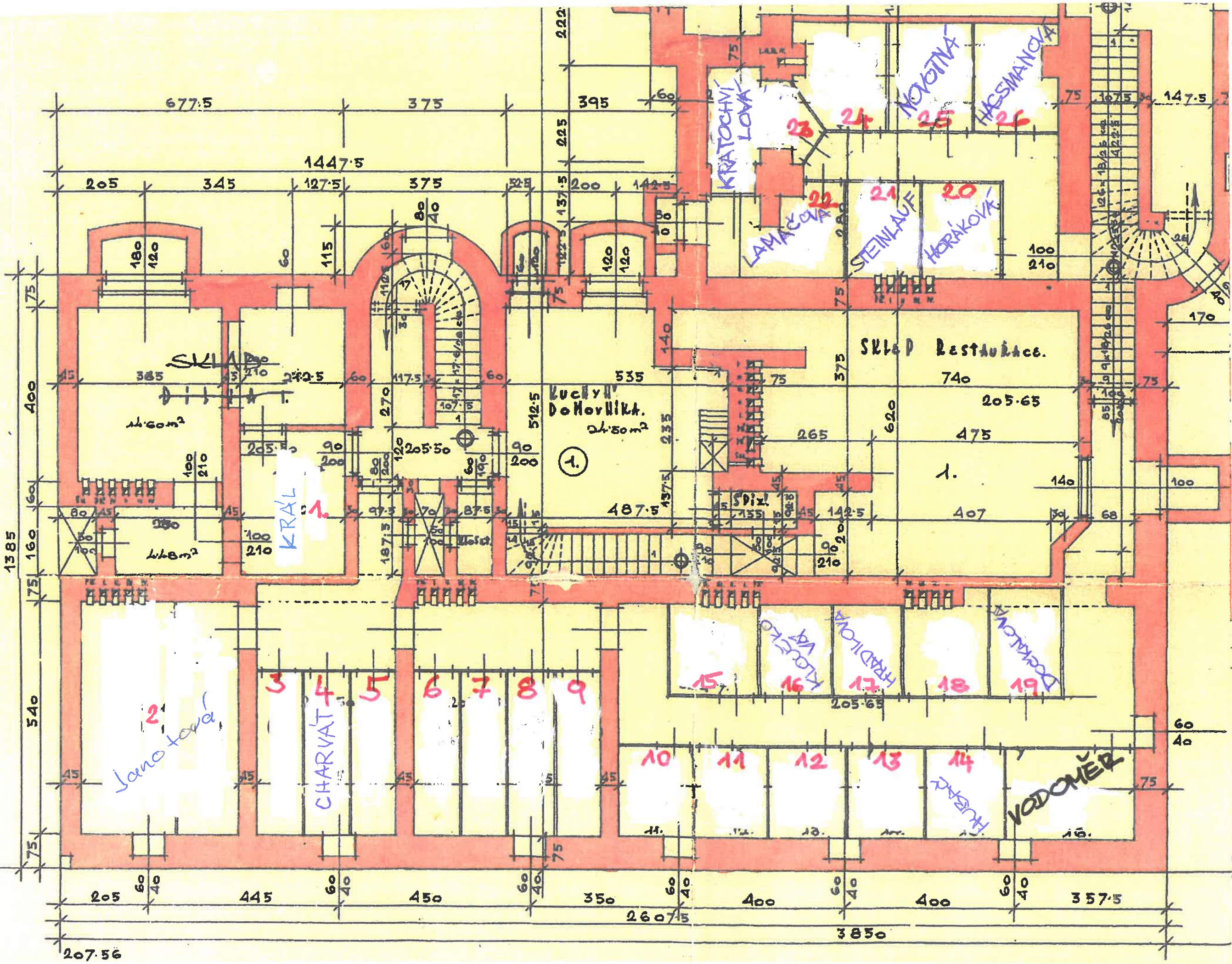

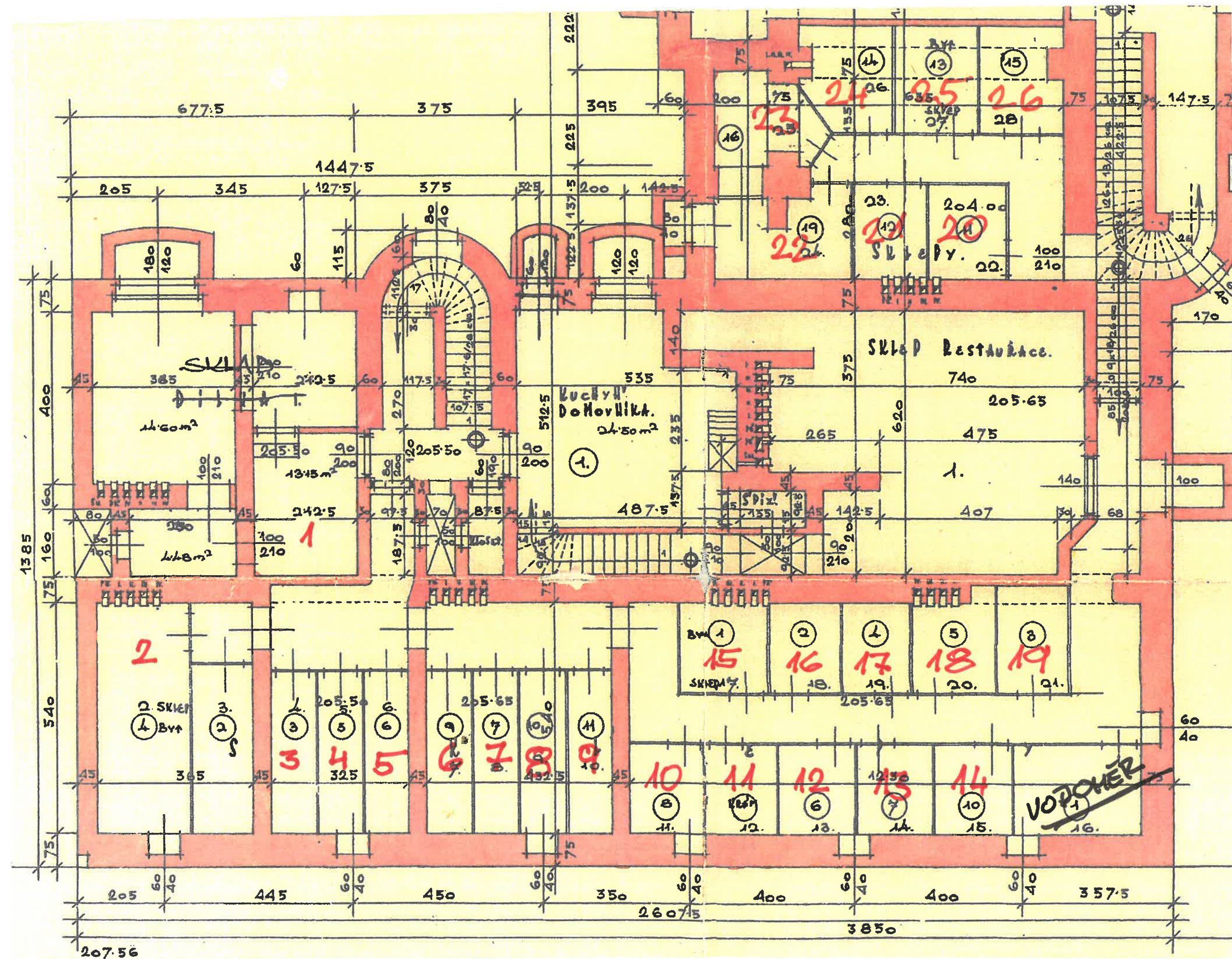

STAVBU OBYTKEHO DOMU "LIDOVÝ DŮM" V

d. kat. 847/20 Blok d. 17. Stavellišt d. 2.

SKLEPY.

Methyl. 1:100.

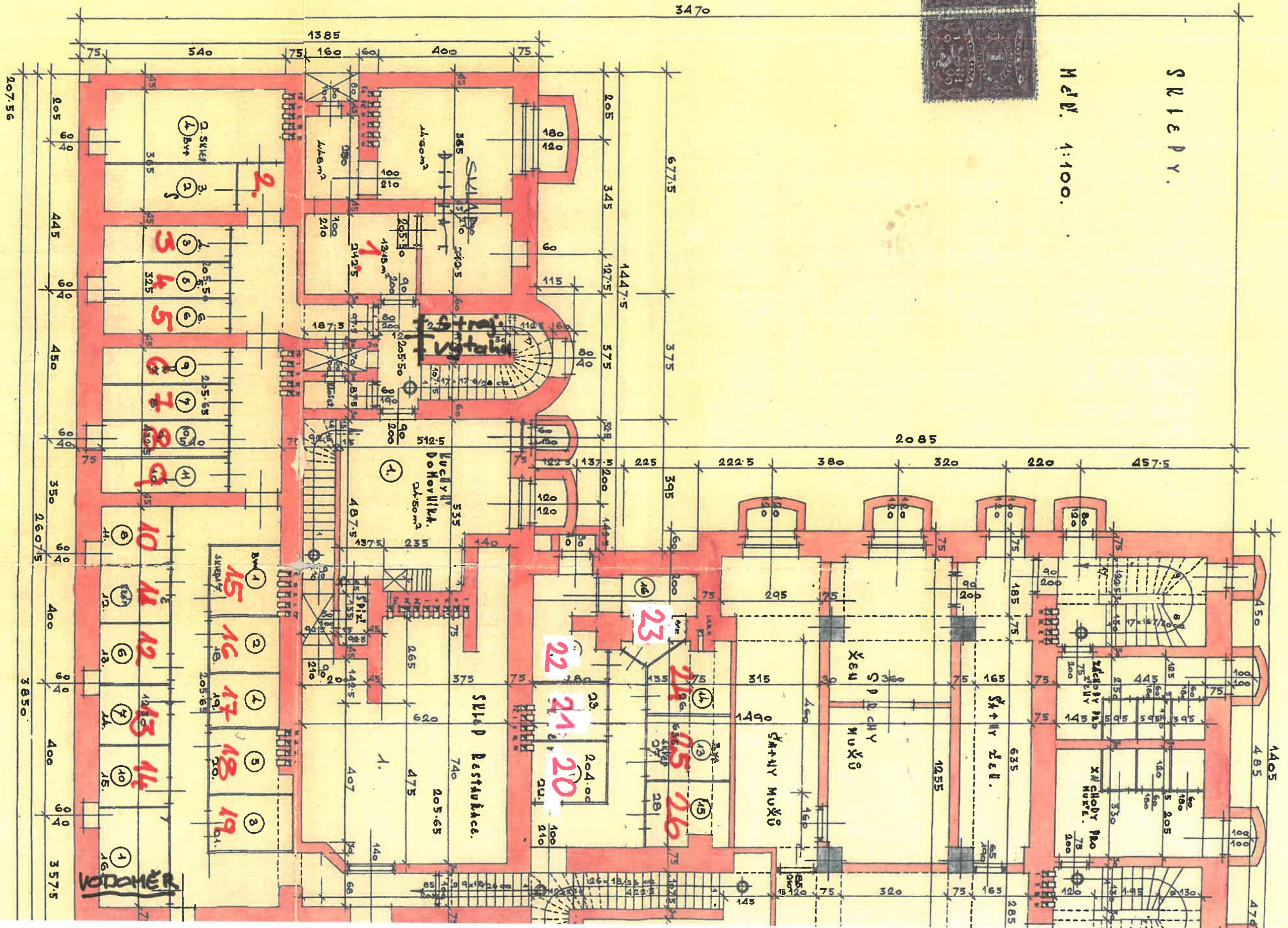

V P L A Z E V U V E T H U 1929.

207.56

3850

DOMU "LIDOVÝ DŮM" V PRAZE - DEJVICÍCH NA PARCELI č. 847/20 Blok č. 17. Stavěný dle 2.

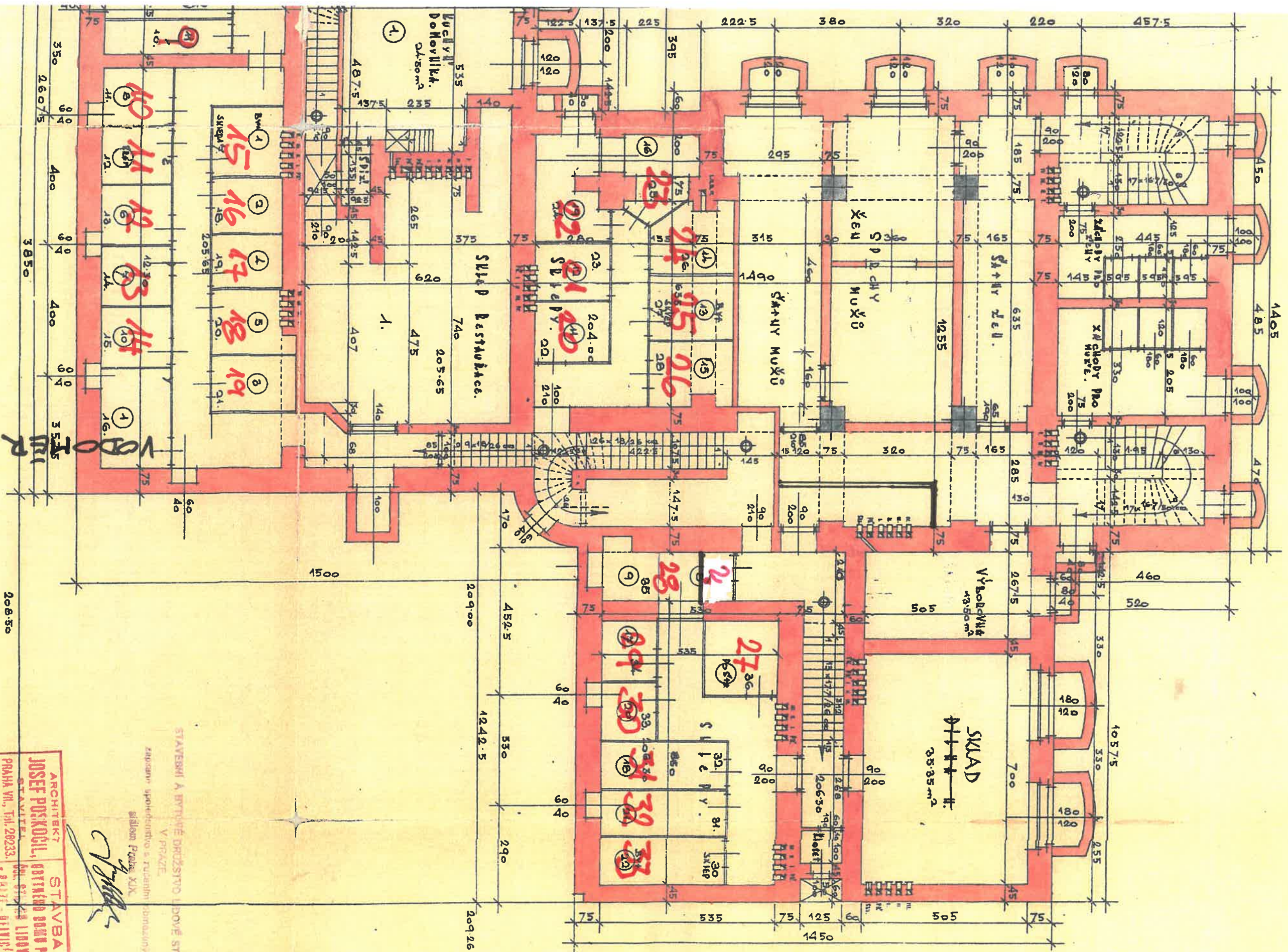

ARCHITEKT STAVBA
JOSEF POSKOCIL, OBYVATEL DOMU PRO
STAVBU
PRAHA VII, TEL. 20233.
JINERKOVA UL. 7. I. PRAHA - DEJVICICH

STAVEBNÍ A BYTOVÉ DRŽITELSTVO LIDOVÉ STRANY
V PRAZE

zapsaný společenství s ručením omezeným
sídlem Praha, XIX.

Handwritten signature

Handwritten signature

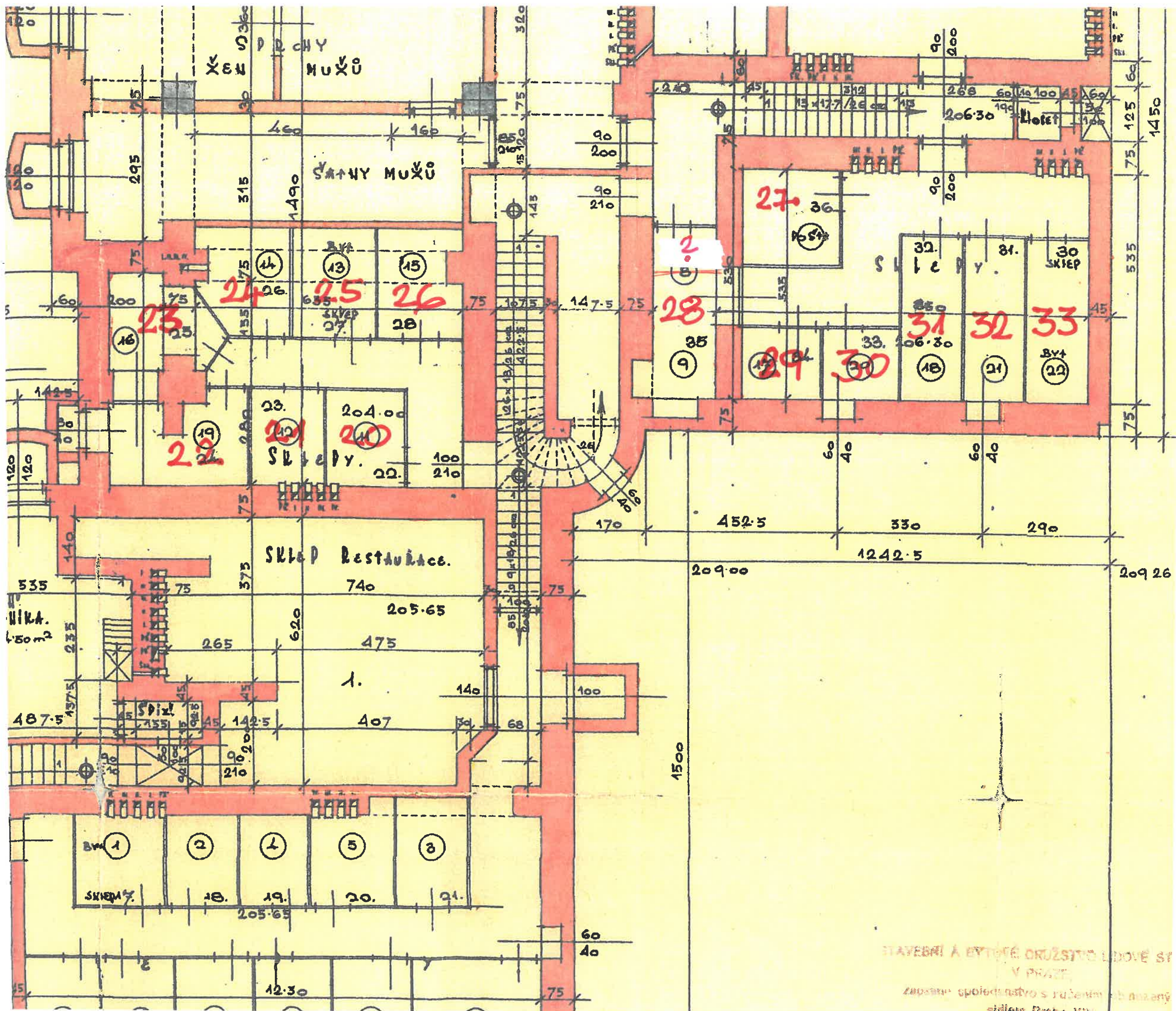

STAVEBNÍ A BYTOVÉ DRUŽSTVO LIDOVÉ ST
V PRAZE
zaopráv. společnost s ručením omezeným
sídlem Praha XXII

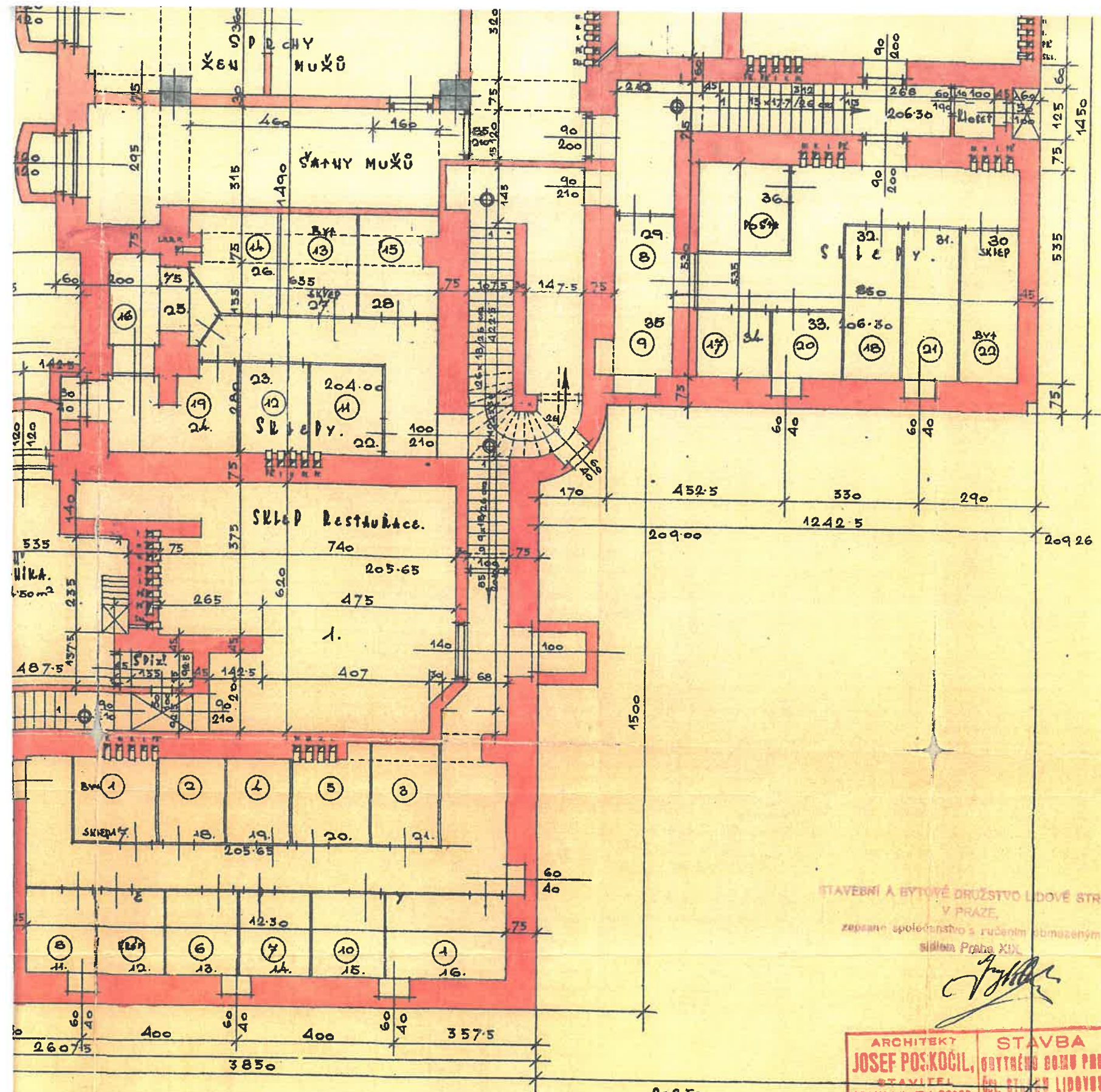

STAVEBNÍ A BYTOVÉ DRUŽSTVO LIDOVÉ STR.
V PRAZE,
zapsané společenstvo s ručením omezeným
sídlo: Praha XII.

ARCHITEKT
JOSEF POSKOČIL,
STAVITEL
PRAHA VII., Tř. 28233.
JIREČKOVÁ UL. 7.

STAVBA
OBYTNÉHO DOMU PRO
ČL. STAVBY LIDOVOU
V PRAZE - VEJVÍČOV

Josef Poskočil

Josef Poskočil

Prof. Schmidt

